

# TECHNISCH BUREAU VERBRUGGHEN

VZW



Controleorganisme erkend door het ministerie

ZETEL ANTWERPEN  
Van der Sweepstraat 3 bus 44  
2000 Antwerpen  
Tel. 03 216 28 90  
Fax 03 238 86 65

ZETEL BRUSSEL  
Clovislaan 15  
1000 Brussel  
Tel. 02 230 81 82  
Fax 02 230 80 08

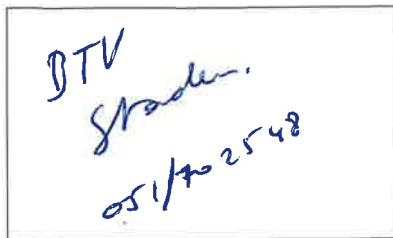

STROOMLEVERANCIER: JND

Ref.: \_\_\_\_\_ Teller nr. \_\_\_\_\_

Index: \_\_\_\_\_

O. ref.: \_\_\_\_\_

U. ref.: \_\_\_\_\_

VERSLAG NR.: 167/06.12.03/02

## PROCES-VERBAAL OVER HET ONDERZOEK VAN EEN ELEKTRISCHE LAAGSPANNINGSINSTALLATIE

ADRES INSTALLATIE: Korte Veldkruislaan 8

EIGENAAR: De Groote

Adres: idem ADRES INST.

OPDRACHTGEVER: \_\_\_\_\_

Adres: idem ADRES INSTALLATIE

INSTALLATEUR: \_\_\_\_\_

Adres: \_\_\_\_\_

BTW of IK: ✓

Datum van het onderzoek: 8/12/2006 Aard van het onderzoek: gelijkvormigheidsonderzoek - controleonderzoek volgens:

(AREI art. 270) (AREI art. 271) (AREI art. 276) (ARAB art. 262) (T.R. art. 231) (Voorschr. stroomlev.)

Aard installatie: Nieuwe - Uitbreiding - Wijziging - Voorlopig - Verzwaring Type der lokalen: Woning

Begin werken: Fundering vóór na 1.10.81 - Elektrische installatie vóór na 1.10.81 - 1.1.83 AREI art. 86

Aansluiting: Spanning 2 x 230 V

Bescherming van de aansluiting max 63 A

Voedingskabel hoofdbord: 4 X 10 mm<sup>2</sup>

Alg. schakelaar: type A63A130mA

Type van de aardelektrode: na - baren - pennen - horizontale geleider

Schema: TT

Aantal borden: 1; Aantal eindstroombanen: 26; RA: 23 Ohm; RI tot 0,7 MOhm

BESCHRIJVING:

Zie / één draadschema  
in knoetschema

Vastgestelde inbreuken en/of nota's: geen

### PROCES-VERBAAL VAN HET GELIJKVORMIGHEIDSONDERZOEK

gezien op

de aangestelde van de stroomverdelers

naam:

handtekening:

Plicht van de eigenaars, beheerders of huurders: Zie keerzijde.

BESLUIT

1. De installatie is conform. De algemene ADS werd verzegeld en de één draads en situatieschema's werden voor gezien getekend. De installatie dient opnieuw gecontroleerd uiterlijk op 8/12/2007 (art. 271 AREI) alsook vóór de ingebruikname van elke belangrijke wijziging of beduidende uitbreiding, uitgevoerd voor deze datum.

De installatie is niet conform.

De installatie mag in dienst blijven indien zonder vertraging wordt voldaan aan de vastgestelde inbreuken en de gepaste maatregelen getroffen worden opdat de installatie geen gevaar vormt voor personen of goederen. De installatie is niet conform.

De installatie dient opnieuw gecontroleerd te worden uiterlijk op \_\_\_\_\_

DE AGENT-ONDERZOEKER:  
nr. + naam + handtekening

167 J. Winkler

De directeur,

# TECHNISCH BUREAU VERBRUGGHEN

VZW



Controleorganisme erkend door het ministerie

ZETEL ANTWERPEN  
Van der Sweepstraat 3 bus 44  
2000 Antwerpen  
Tel. 03 216 28 90  
Fax 03 238 86 65

ZETEL BRUSSEL  
Clovislaan 15  
1000 Brussel  
Tel. 02 230 81 82  
Fax 02 230 80 08

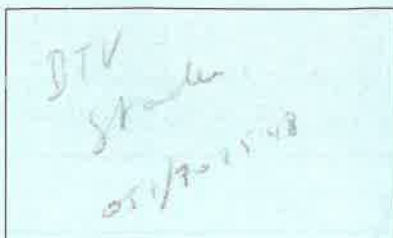

STROOMLEVERANCIER: 3ND

Ref.: \_\_\_\_\_ Teller nr. \_\_\_\_\_

Index: \_\_\_\_\_

O. ref.: \_\_\_\_\_

U. ref.: \_\_\_\_\_

VERSLAG NR.: 467/2012/05/01

## PROCES-VERBAAL OVER HET ONDERZOEK VAN EEN ELEKTRISCHE LAAGSPANNINGSINSTALLATIE

ADRES INSTALLATIE: Korte Kuldendaal 8

EIGENAAR: De Grote

Adres: idem ADRES INST.

OPDRACHTGEVER: \_\_\_\_\_

Adres: \_\_\_\_\_

INSTALLATEUR: \_\_\_\_\_

Adres: \_\_\_\_\_

BTW of IK: \_\_\_\_\_

Datum van het onderzoek: 8/12/2008 Aard van het onderzoek: gelijkvormigheidsonderzoek - controlebezoek volgens:

(AREI art. 270) (AREI art. 271) (AREI art. 276) (ARAB art. 262) (T.R. art. 231) (Voorschr. stroomlev.)

Aard installatie: Nieuwe - Uitbreiding - Wijziging - Voorlopig - Verzwaring Type der lokalen: Woning

Begin werken: Fundering vóór-na 1.10.81 - Elektrische installatie vóór-na 1.10.81 - 1.1.83 AREI art. 86

Aansluiting: Spanning 2 x 230 V

Bescherming van de aansluiting max 63 A

Voedingskabel hoofdbord: 4 X 16 mm<sup>2</sup>

Alg. schakelaar: type Δ63A/30mA

Type van de aardelektrode: lus - baren - pennen - horizontale geleider

Schema: TT

Aantal borden: 1; Aantal eindstroombanen: 26; RA: 23 Ohm; RI tot 27 MOhm

BESCHRIJVING:

Zie eindrapportage  
in tekening

Vastgestelde inbreuken en/of nota's: geen

### PROCES-VERBAAL VAN HET GELIJKVORMIGHEIDSONDERZOEK

gezien op

de aangestelde van de stroomverdeeler

naam:

handtekening:

PLICHTEN VAN DE EIGENAARS, BEHEERDERS OF HUURDERS: Zie keerzijde.

BESLUIT

1. De installatie is conform. De algemene ADS werd verzegeld en de ééndraads en situatieschema's werden voor gezien getekend. De installatie dient opnieuw gecontroleerd uiterlijk op 8/12/2008 (art. 271 AREI) alsook vóór de ingebruikname van elke belangrijke wijziging of beduidende uitbreiding, uitgevoerd voor deze datum.
2. De installatie is niet conform.
3. De installatie mag in dienst blijven indien zonder vertraging wordt voldaan aan de vastgestelde inbreuken en de gepaste maatregelen getroffen worden opdat de installatie geen gevaar vormt voor personen of goederen. De installatie is niet conform. De installatie dient opnieuw gecontroleerd te worden uiterlijk op \_\_\_\_\_

DE AGENT-ONDERZOEKER:  
nr. + naam + handtekening

De directeur,

$Y^{1.1}$ d <sub>20</sub>	$Z^{1.2}$ c <sub>20</sub>							
$2.1 F$ d <sub>20</sub>	$2.2 G$ c <sub>20</sub>	$D^{2.3}$ c <sub>20</sub>	$P^{2.4}$ c <sub>20</sub>	$X^{2.5}$ c <sub>20</sub>	$2.6 E$ c <sub>20</sub>	$2.7 L$ c <sub>20</sub>	$2.8 V$ c <sub>20</sub>	$2.9 S$ c <sub>20</sub>
$3.1 O$ d <sub>20</sub>	$3.2 M$ c <sub>20</sub>	$T^{3.3}$ c <sub>20</sub>	$J^{3.4}$ c <sub>20</sub>	$B^{3.5}$ c <sub>20</sub>	$C^{3.6}$ c <sub>20</sub>	$H^{3.7}$ c <sub>20</sub>	$N^{3.8}$ c <sub>32</sub>	$A^{3.9}$ c <sub>20</sub>
$4.1$ 0,3	$4.2$ 0,03	$W^{4.3}$ c <sub>20</sub>	$K^{4.4}$ c <sub>20</sub>	$I^{4.5}$ c <sub>20</sub>	$Q^{4.6}$ c <sub>20</sub>	$R^{4.7}$ c <sub>20</sub>	$U^{4.8}$ c <sub>16</sub>	$4.9$ <u>E</u>

VIII

$Y$   
 $Z$

1.1 DRESSING  
1.2 RESERVE

1.3  
1.4  
1.5  
1.6  
1.7  
1.8  
1.9

$F$   
 $G$   
 $D$   
 $P$

2.1 DROOGKAST  
2.2 WASMACHINE  
2.3 KEUKEN GELIJKVLOERS  
2.4 BADKAMER OUDERS

$X$   
 $E$

2.5 KELDER  
2.6 BADKAMER GELIJKVLOERS

$L$   
 $V$   
 $S$

2.7 GRILL - VAATWAS  
2.8 BADKAMER ZOLDER  
2.9 BADKAMER KINDEREN

$O$   
 $H$   
 $T$

3.1 SLAAPKAMER OUDERS  
3.2 OVEN

$T$   
 $J$   
 $B$

3.3 ZOLDER 1  
3.4 KEUKEN

$B$   
 $C$   
 $H$

3.5 BIBLIOTHEEK  
3.6 VERANDA

$H$   
 $N$   
 $A$

3.7 LIVING - TV  
3.8 KOOKPLAAT

$N$   
 $A$

3.9 MUZIEKKAMER

$W$   
 $K$   
 $I$

4.1 VERLIESTSTROOMAUTOMAAT ALGEMEEN  
4.2 VERLIESTSTROOMAUTOMAAT VOCHTIGE RUIMTES

$Q$   
 $R$   
 $U$

4.3 BOILER  
4.4 FRIGO

$I$   
 $Q$   
 $R$

4.5 LIVING  
4.6 BAMBOU

$R$   
 $U$

4.7 OTHELLO  
4.8 DRUKKNOPPEN

$U$

4.9 MINUTERIE E

~~VII~~

~~VII~~

~~VI~~

~~X~~

~~①~~

~~VII~~

~~XII~~

~~XVII~~

~~XIV~~

~~IX~~

~~XII~~

~~XVI~~

~~XII~~

~~IV~~

~~V~~

~~XI~~

~~XII~~

~~III~~

~~XVII~~

~~XII~~

~~XI~~

~~XIV~~

~~XV~~

~~①~~

*Stevens*

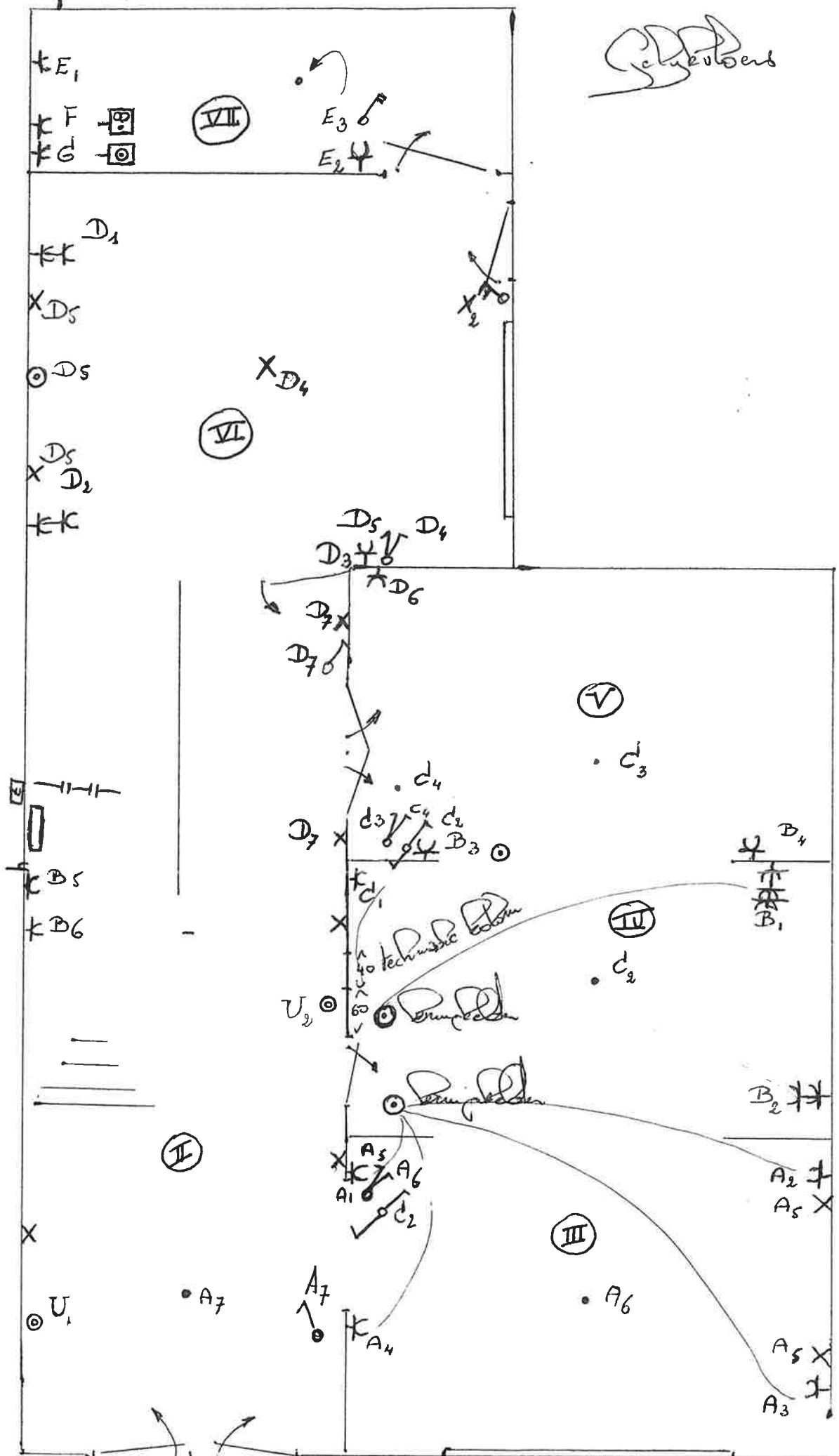

Kundenordner  
 Drilling - sheet  
 badkamer

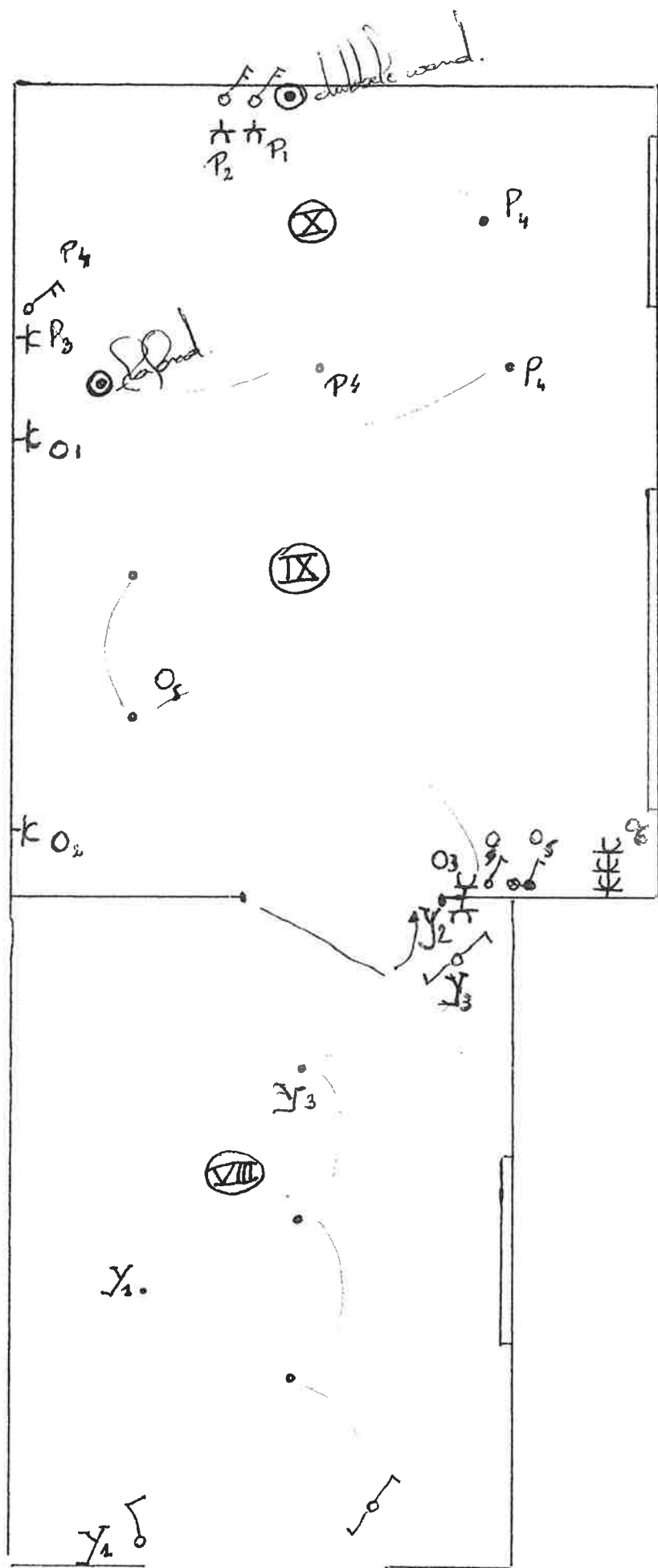





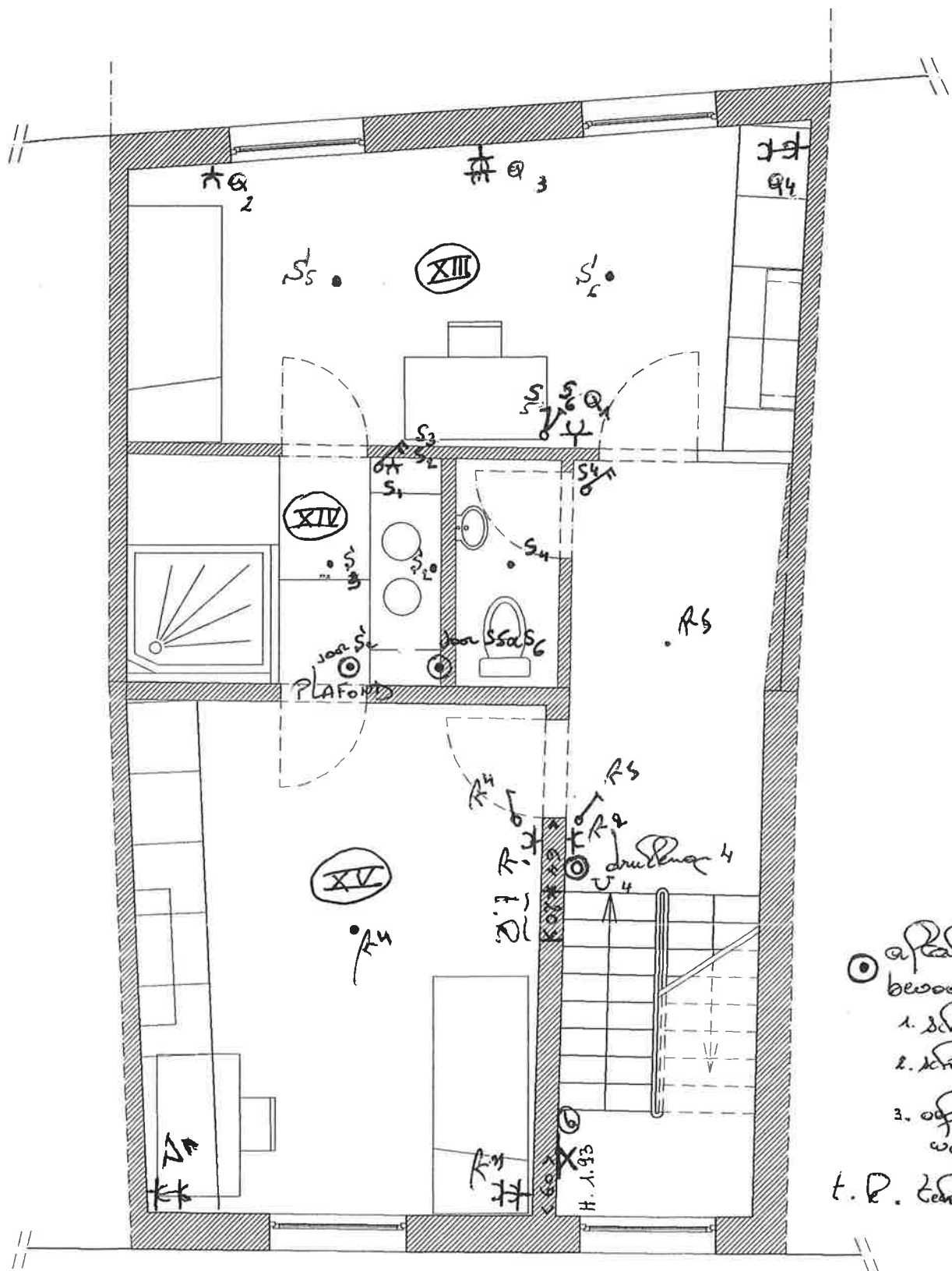

- afbeelding  
bevoorradt
1. schakelaar w.d.
  2. schakelaar badk.
  3. afzuigmotor  
w.d. badkamer
- t. p. technische tekening

schetsontwerp tweede verdieping  
schaal 1/50

Zolder

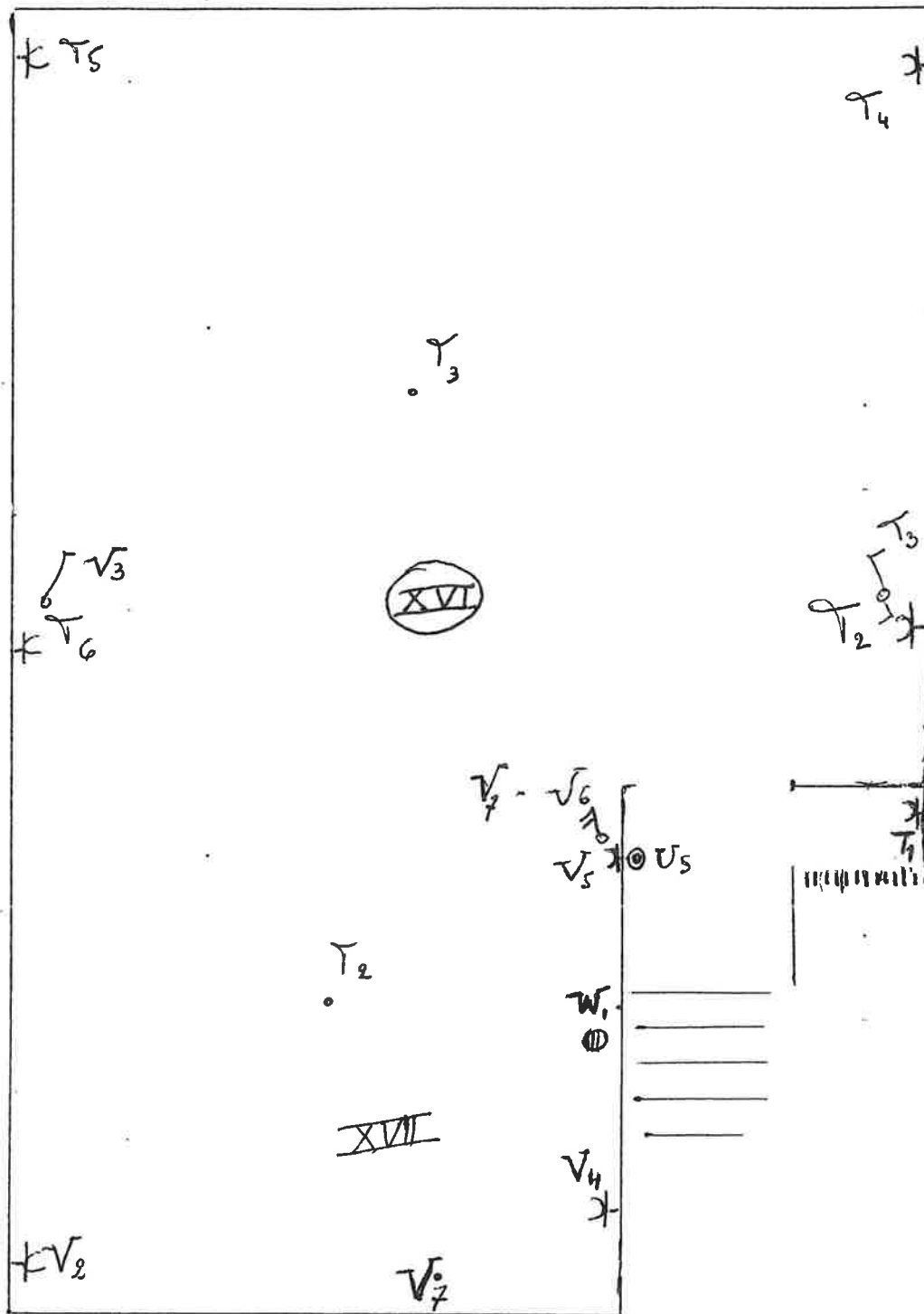



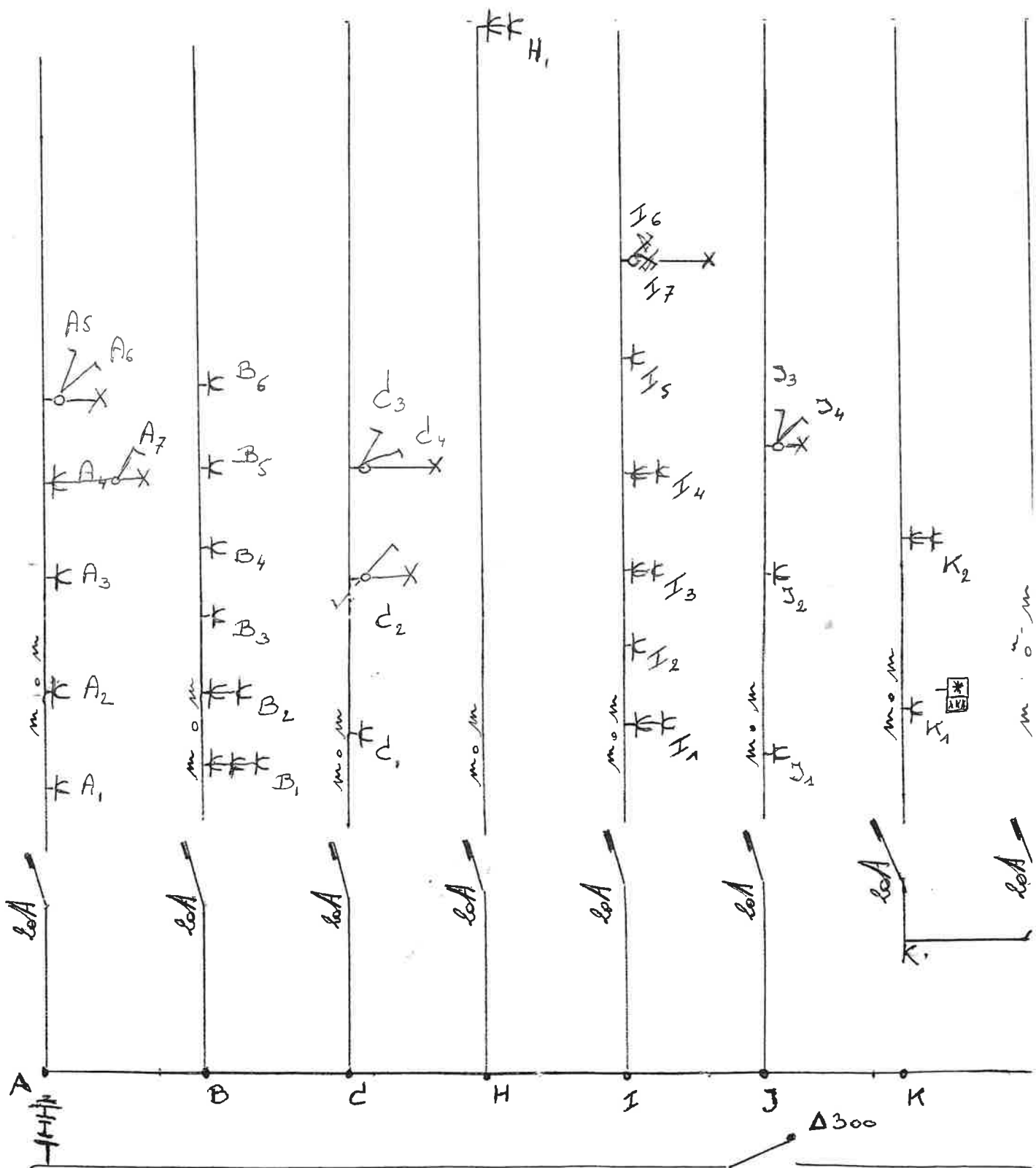

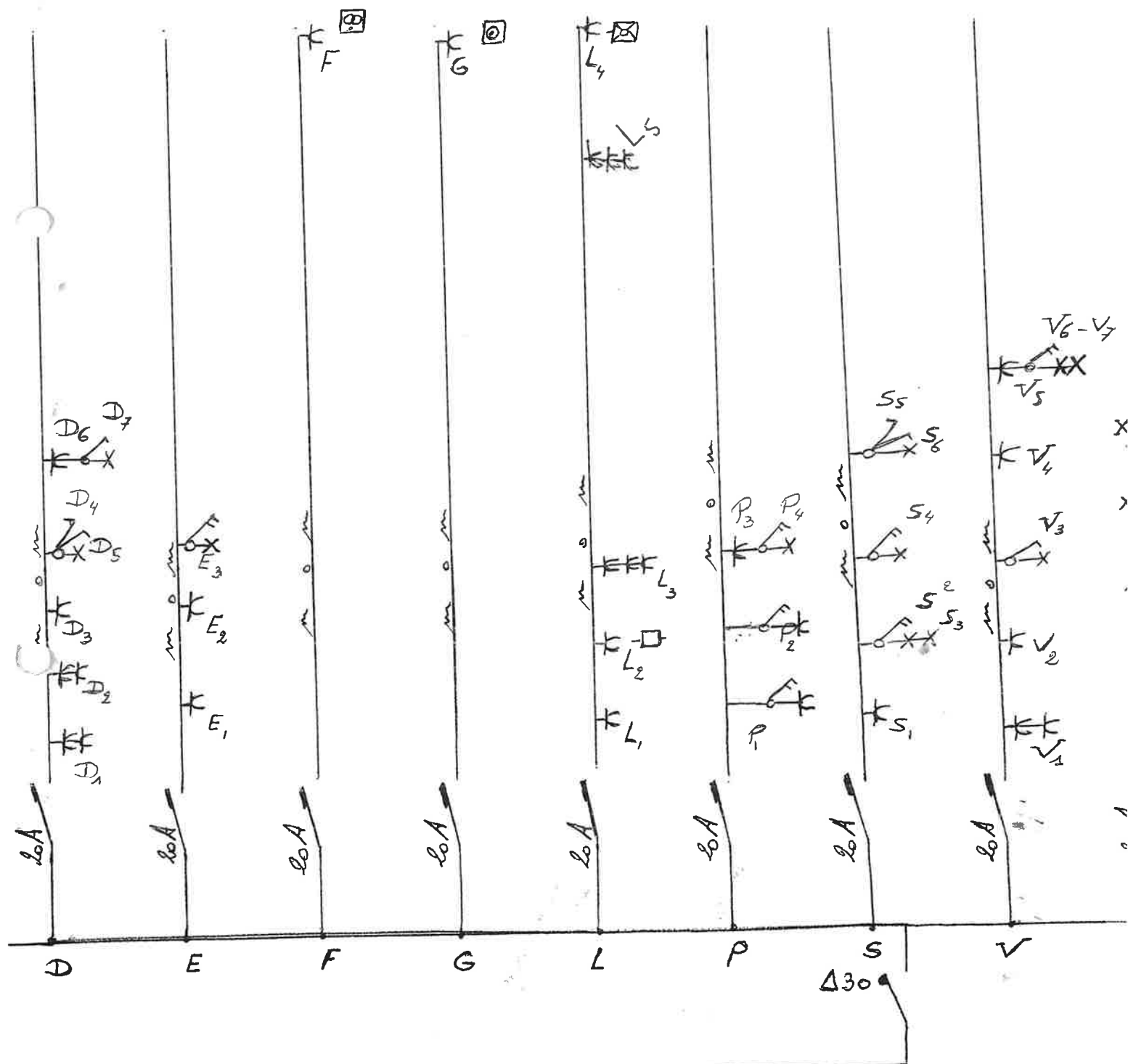

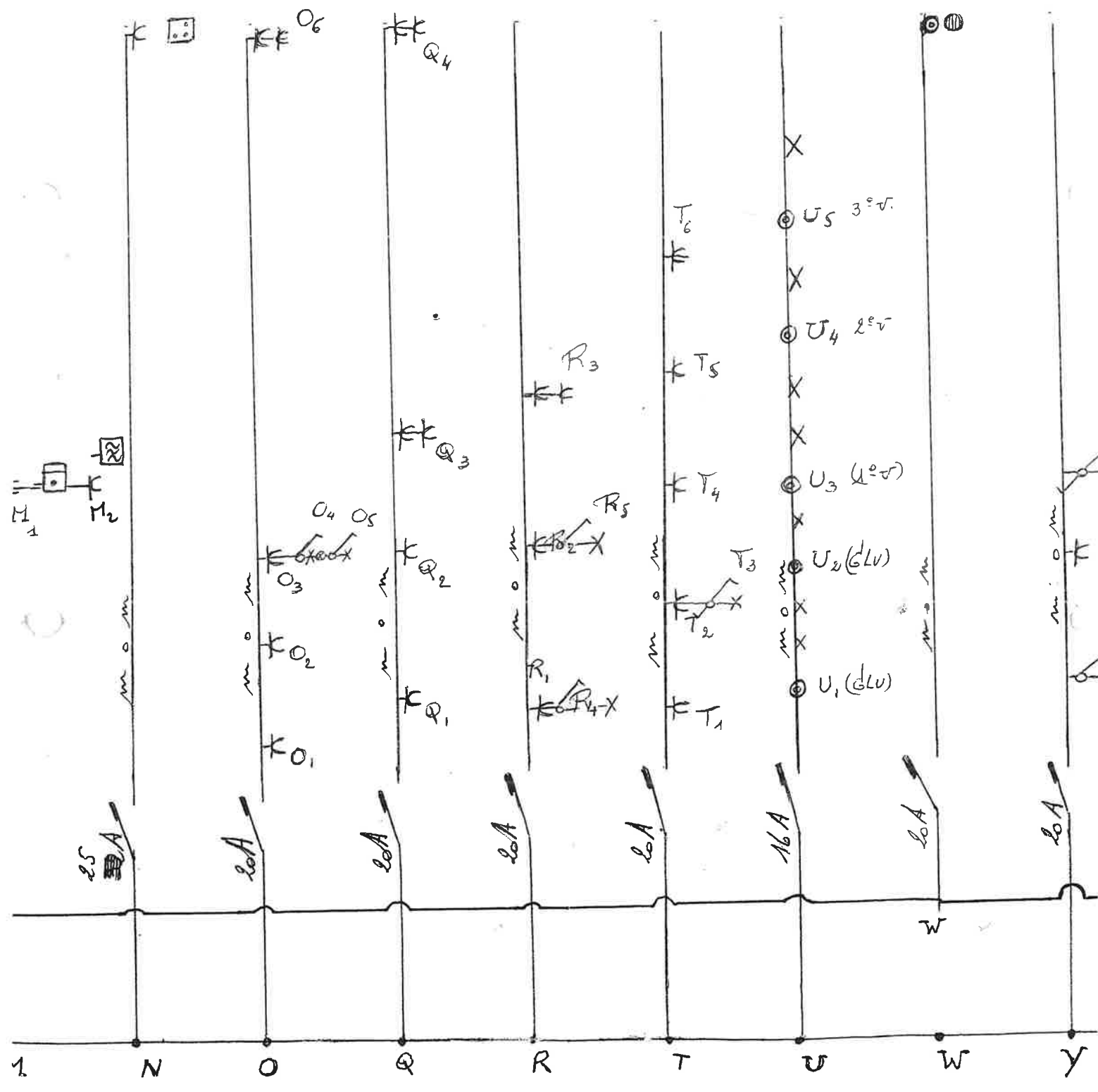

Y.P. Holder.

